ISEB Instituto Superior Europeo de Barcelona

Máster
en Psicología General

Centro asociado a:

Universidad Isabel I

Proveedor de contenidos:

Harvard Business Publishing Education

Sobre nosotros

ISEB - Instituto Superior Europeo de Barcelona es una institución educativa especializada en programas formativos a distancia. De carácter multidisciplinar, imparte formación de posgrado en varias disciplinas, en ámbitos como la empresa, educación, psicología, el derecho y el deporte, siendo un referente en los centros de formación online en español.

Posicionada como una de las mejores instituciones educativas a distancia, ISEB ocupa el cuarto puesto en centros formativos según Financial Magazine y recientemente ha recibido el certificado EFQM por la calidad de sus estudios. Todos los programas formativos de la escuela vienen acompañados del ISEB English Program, un curso opcional y gratuito de inglés que permitirá al alumno adquirir las competencias lingüísticas necesarias para desarrollarse en el ámbito internacional.

Enfoque actual

Concienciados con las últimas tendencias sociales y de mercado, ISEB incluye en la mayoría de sus programas formativos contenidos de Inteligencia Emocional, Coaching, PNL y Responsabilidad Social Corporativa, para que los futuros profesionales puedan desarrollar todo su potencial desde una perspectiva socialmente responsable.

Nuestra metodología

Con un método completamente flexible, el alumno podrá escoger la fecha de inicio de su programa formativo y junto a su tutor asignado, diseñar un plan de estudios personalizado para avanzar a su ritmo, pudiendo así combinar su formación con su vida laboral.

Además, gracias a nuestro método 24/365, el alumno contará siempre con un tutor disponible los 7 días de la semana las 24 horas los 365 días del año. ISEB es centro oficial asociado a la Universidad Isabel I, una de las universidades españolas más importantes de Europa en formación a distancia, la cual ha sido proyectada dentro del Espacio Europeo de Educación Superior, otorgando créditos ECTS (European Credit Transfer System) en todos los programas formativos, garantizando así su calidad y homogeneidad.

Titulación

Al finalizar los estudios del Máster en Psicología General, recibirás una doble titulación expedida por ISEB avalada y certificada por la Universidad Isabel I:

- Máster en Psicología General.
- ISEB English Program (gratuito y opcional).

Para facilitar los trámites administrativos, todos los estudiantes extracomunitarios, podrán solicitar la Apostilla de la Haya en todas las titulaciones recibidas, otorgando la validez internacional de sus estudios realizados.

Acreditaciones y ránkings

ISEB es centro adscrito de una de las universidades españolas más importantes de Europa en formación a distancia. Todos los Másters, Posgrados, PDD y Cursos Superiores que imparte ISEB están acreditados por la Universidad Isabel I, la cual ha sido proyectada dentro del Espacio Europeo de Educación Superior, otorgando créditos ECTS (European Credit Transfer System) en todos los programas formativos, garantizando así su calidad y homogeneidad. Posicionada como una de las mejores instituciones educativas a distancia, ISEB ocupa la cuarta posición en centros formativos según Financial Magazine en formación online y semipresencial, recibiendo el certificado EFQM por la calidad de sus estudios.

Universidad Isabel I

Todos los programas formativos están acreditados por la Universidad Isabel I.

ANCED

Miembro de la Asocación Nacional de Centros de e-Learning y Distancia, principal organización empresarial de ámbito nacional que integra a los centros más importantes de enseñanza e-learning y a distancia.

Certificación de calidad y excelencia

Certificación de calidad y excelencia expedido por la European Foundation for Quality Management.

CECAP

Miembro de la Confederación Española de Empresas de Formación.

APEL

Miembro de la Asociación de Proveedores de e-Learning.

Financial Magazine

Cuarta mejor Escuela de Negocios de Europa.

El Mundo

Segunda mejor Escuela de Posgrado de España.

Marca registrada

Marca registrada con el número 3.543.757 dentro de la clase 41, perteneciente a Educación y Formación.

Convenio de prácticas en empresas

Prácticas a nivel nacional e internacional

Programa de Prácticas

El Instituto Superior Europeo de Barcelona, en su afán para fomentar la inserción laboral de sus alumnos, ofrece entre sus servicios gratuitos la posibilidad de poder desarrollar prácticas en empresas como complemento a su plan formativo. El objetivo a conseguir mediante la realización de estas prácticas, establecido mediante un Convenio de Colaboración Privado entre el Centro Formativo y la Empresa, es facilitar la formación en centros de trabajo que reproduzcan las condiciones habituales del entorno empresarial como parte de su plan formativo.

Todos aquellos estudiantes extracomunitarios y con nivel Advanced de inglés tienen a su disposición, a través de sus partners Worldwide Internships y Pic-Management, la posibilidad de cursar prácticas a nivel Internacional, pudiendo realizarlas en cualquier lugar del mundo. A continuación se muestran algunas de las empresas y organizaciones donde trabajan y hacen prácticas sus alumnos.

Bolsa de Empleo

El Instituto Superior Europeo de Barcelona está reconocido por las más prestigiosas empresas de diferentes sectores. Su formación, adaptada a la realidad actual del mundo laboral, te permitirá desenvolverte perfectamente en cualquier empresa u organización y poder desarrollar una prometedora carrera profesional.

Para hacerlo posible, ISEB tiene convenio con importantes firmas empresariales y ofrece una bolsa de empleo en la que los alumnos y antiguos alumnos podrán acceder a más de 15.000 ofertas de trabajo mensuales a nivel nacional e internacional.

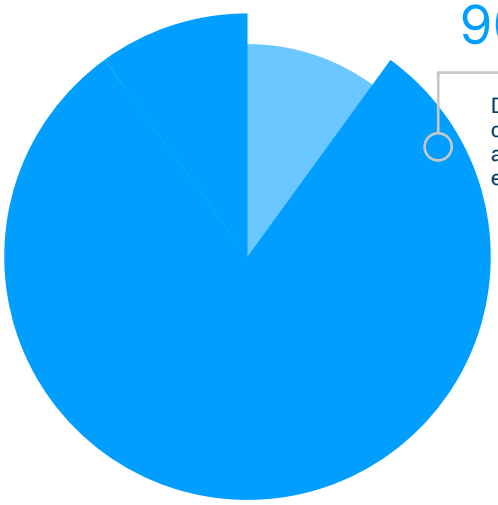

90%

De los alumnos consiguen trabajo al finalizar los estudios.

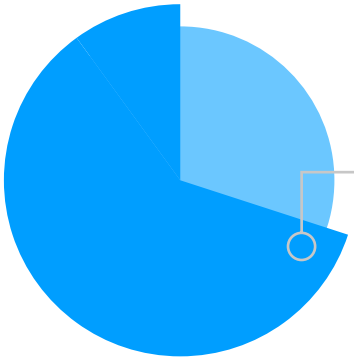

70%

De los alumnos son promovidos en sus puestos de trabajo.

Convalidación de créditos

ISEB permite convalidar o adaptar los estudios cursados anteriormente. Todos los estudiantes pueden solicitar la convalidación de los créditos afines con sus estudios universitarios y de posgrado, realizados en cualquier universidad y escuela de negocios española e internacional, previa revisión del departamento académico del centro. Este no es un trámite obligatorio, por lo que si el alumno desea volver a cursar una asignatura, de la cual anteriormente ya la había superado con éxito en alguna otra entidad educativa, puede volver a realizarla.

Aportamos
soluciones eficaces
a las necesidades crecientes de formación

Podrás **aprender inglés** desde todos los niveles de forma gratuita

ISEB English Program

El ISEB English Program es la solución para los profesionales que desean aprender o reforzar el inglés ejecutivo con rapidez y eficacia. Este programa está diseñado exclusivamente por ISEB y ofrece las herramientas para poder adquirir las competencias lingüísticas necesarias y así poder tener un perfil profesional, competitivo y con proyección internacional en el mundo de los negocios.

El compromiso principal de ISEB es brindar la educación más exhaustiva y personalizada disponible, ya que el proceso de globalización e internacionalización así lo exige y el inglés es un máximo común denominador en todos los procesos de selección.

El curso de inglés para empresa, prepara al alumno para que sea capaz de realizar sus funciones sin que el idioma sea una barrera, permitiendo al alumno aprender a expresarse escrita y oralmente a la vez que trabaja tanto su comprensión lectora como la comprensión oral.

El ISEB English Program se incluye en todos los Másters y Programas de Desarrollo Directivo y su realización es opcional.

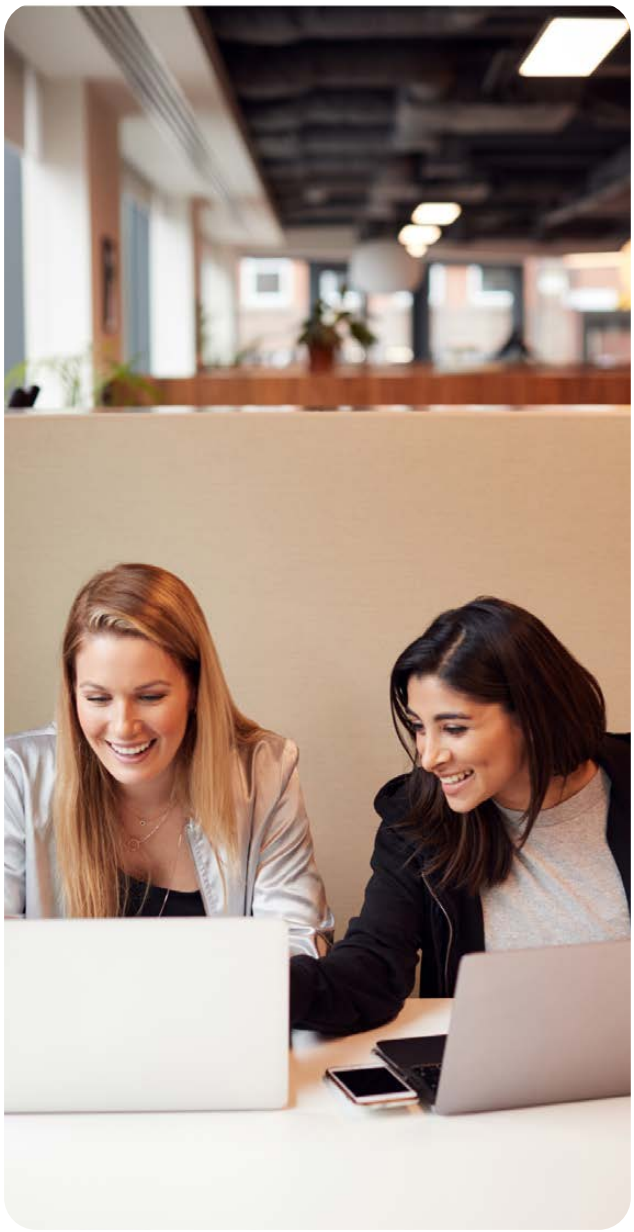

Metodología

La metodología de estudios de ISEB está diseñada con la finalidad de que el alumno pueda compaginar la vida personal y profesional. Todos los programas formativos de Máster, PDD, Executive Courses y Cursos Superiores, se imparten íntegramente online, de este modo el alumno puede acceder a todo el contenido formativo a través del Campus Online, siendo esta la principal plataforma de su formación, para que pueda estudiar desde cualquier lugar del mundo y a cualquier hora. Todas las evaluaciones, seguimiento individualizado al alumno y trabajos finales, también se realizan a distancia.

Programas Flexibles

Todos los programas formativos tienen una fecha de inicio flexible, es decir, empiezan cuando el alumno lo desee y lo comunique. La duración de cada uno de ellos dependerá del número de créditos.

Método 24/365

Para que el alumno pueda estudiar a su ritmo cómo y dónde quiera, con el método 24/365 se garantiza a todos los estudiantes un continuo asesoramiento durante cualquier día del año y a cualquier hora mediante el equipo de tutores. Una vez matriculado, el alumno podrá acceder al Campus Virtual con todos los recursos académicos que necesita mediante el cual obtendrá una comunicación permanente entre los demás alumnos y profesores: material de estudio, foros, chats, networking con el resto de los alumnos, tutorías personalizadas, videotutoriales, masterclass, clases en streaming por expertos invitados en nuestro metaverso, noticias de actualidad y autoevaluaciones dónde el alumno podrá ir consolidando los conocimientos adquiridos.

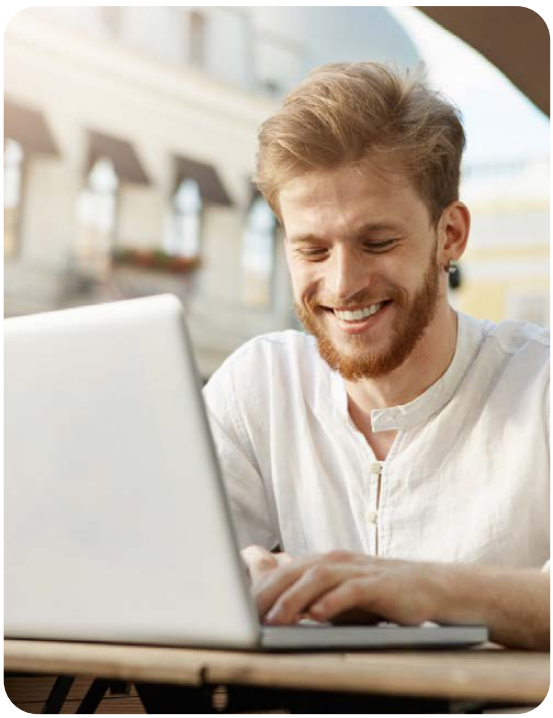

Continuo asesoramiento

Equipo de tutores disponible todos los días del año

Evaluación

Todos los programas formativos están basados en un modelo de formación continua de calidad, con los que el alumno adquirirá los conocimientos adecuados para alcanzar sus metas profesionales a través del estudio de manuales, clases en directo, videotutoriales, masterclass con expertos invitados, bibliotecas virtuales, recursos multimedia de refuerzo, así como las tutorías personalizadas disponibles de lunes a domingo para cualquier consulta que necesite.

Para la evaluación el alumno podrá elegir uno de los siguientes tres sistemas de evaluación:

1

Trabajo Final:

Presentación de un trabajo/tesis al finalizar todas las asignaturas.

2

Evaluación Continua:

Presentación de un trabajo al finalizar cada una de las signaturas.

3

Examen Final:

Presentación de un examen final tipo test al finalizar todas las asignaturas.

A través de estos sistemas, se evaluará que el alumno haya adquirido todas las competencias necesarias en los diferentes bloques de estudio. Todos los métodos de evaluación se realizarán íntegramente online, facilitando el estudio a distancia por parte del alumno.

Máster
en Psicología General

Duración: 9 meses **Créditos: 60** ECTS

- Introducción a la Psicología Clínica y de la Salud
- Fundamentos en Psicología Clínica y de la Salud I
- Fundamentos en Psicología Clínica y de la Salud II
- Terapia Familiar
- Intervención Familiar
- Evaluación e Intervención Psicológica Clínica y de la Salud I
- Evaluación e Intervención Psicológica Clínica y de la Salud II
- Evaluación e Intervención Psicológica Clínica y de la Salud III
- Evaluación e Intervención Psicológica Clínica y de la Salud IV
- Evaluación e Intervención Psicológica Clínica y de la Salud V

Presentación

El **Máster en Psicología General** nace con el objetivo de atender la creciente demanda de estudiantes y profesionales que requieren de una formación específica e intensiva en técnicas de intervención y prevención en el ámbito de la Psicología Clínica y de la Salud.

En este Máster, trabajarás de forma conjunta e interrelacionada la Psicología Clínica, enfocada al ámbito de los trastornos psicológicos y la salud mental, y la Psicología de la Salud, relacionada con la prevención de la enfermedad y la promoción de la salud, permitiéndote obtener un perfil profesional amplio e integral.

Con el Máster en Psicología General de ISEB, adquirirás las herramientas y los conocimientos necesarios para liderar equipos multidisciplinares en el ámbito sanitario, así como de evaluar, diseñar y ejecutar programas de intervención psicológica para la prevención y tratamiento de trastornos de salud, contribuyendo así en una mejora substancial de la calidad de vida de los pacientes.

Estudiando en ISEB recibirás el asesoramiento de expertos y tutores que, junto con la metodología de estudio, asegurarán tu éxito profesional.

El Máster en Psicología General se dirige a aquellos profesionales, psicólogos o trabajadores de disciplinas afines, que busquen adquirir nuevas habilidades en la práctica profesional de la psicología clínica y sus distintos ámbitos.

Objetivos

• Aprender a realizar evaluación y formulación clínica, planificando y utilizando procedimientos e instrumentos específicos y adecuados para abordar las distintas problemáticas.

• Diseñar e implementar programas de intervención preventivos a nivel individual, grupal y comunitario, especialmente en los trastornos de salud.

• Conocer las bases teóricas y prácticas de las terapias psicológicas, aplicando los conocimientos y avances científicos al campo de la psicoterapia.

• Aplicar desde su dimensión práctica las técnicas de modificación y terapia de conducta.

• Ejecutar planes de acción en intervención y tratamiento en distintos problemas de la psicología clínica.

• Aprender a gestionar los recursos disponibles para realizar las intervenciones requeridas.

Plan de estudios

El Máster en Psicología General se constituye por el siguiente temario:

MÓDULO 1. INTRODUCCIÓN A LA PSICOLOGÍA CLÍNICA Y DE LA SALUD

Tema 1. Psicología clínica y de la salud
Tema 2. Ámbitos de aplicación
Tema 3. Cómo funciona y aprende nuestro cerebro
Tema 4. Bases del comportamiento humano
Tema 5. Neuropatologías

MÓDULO 2. FUNDAMENTOS EN PSICOLOGÍA CLÍNICA Y DE LA SALUD I

Tema 1. Procesos psicológicos básicos
Tema 2. Psicología de la personalidad I
Tema 3. Psicología de la personalidad II
Tema 4. Modificación en la conducta

MÓDULO 3. FUNDAMENTOS EN PSICOLOGÍA CLÍNICA Y DE LA SALUD II

Tema 1. La inteligencia emocional I
Tema 2. La inteligencia emocional II
Tema 3. Educación para la salud
Tema 4. El apego
Tema 5. Psicología positiva y resiliencia
Tema 6. La autoestima

MÓDULO 4. TERAPIA FAMILIAR

Tema 1. La familia
Tema 2. Competencias emocionales en la familia
Tema 3. Resolución de conflictos
Tema 4. La mediación familiar
Tema 5. La medición escolar

MÓDULO 5. INTERVENCIÓN FAMILIAR

Tema 1. Intervención en familias
Tema 2. Intervención en separaciones paternales
Tema 3. Intervención en violencia de género
Tema 4. Terapia familiar sistémica

MÓDULO 6. EVALUACIÓN E INTERVENCIÓN PSICOLÓGICA CLÍNICA Y DE LA SALUD I

Tema 1. Técnicas de tratamiento en psicología clínica
Tema 2. Trastornos de conducta
Tema 3. Trastornos de ansiedad
Tema 4. Trastorno obsesivo compulsivo
Tema 5. Trastorno bipolar
Tema 6. Agresividad

MÓDULO 7. EVALUACIÓN E INTERVENCIÓN PSICOLÓGICA CLÍNICA Y DE LA SALUD II

Tema 1. El juego como terapia
Tema 2. Aplicación de las técnicas de relajación
Tema 3. Enuresis y encorpesis
Tema 4. Trastornos del sueño
Tema 5. Trastorno psicótico

MÓDULO 8. EVALUACIÓN E INTERVENCIÓN PSICOLÓGICA CLÍNICA Y DE LA SALUD III

Tema 1. Trastornos de alimentación
Tema 2. Trastornos en el ámbito sanitario
Tema 3. Tolerancia a la frustración
Tema 4. Trastornos emocionales y de ansiedad
Tema 5. Intervención en depresión
Tema 6. Conducta suicida

MÓDULO 9. EVALUACIÓN E INTERVENCIÓN PSICOLÓGICA CLÍNICA Y DE LA SALUD IV

Tema 1. Intervención en el duelo
Tema 2. Esquizofrenia
Tema 3. Trastorno de estrés post traumático
Tema 4. Hiperactividad
Tema 5. Drogodependencia y otras adicciones

MÓDULO 10. EVALUACIÓN E INTERVENCIÓN PSICOLÓGICA CLÍNICA Y DE LA SALUD V

Tema 1. Trastorno negativista desafiante
Tema 2. Trastorno de pánico
Tema 3. Habilidades sociales
Tema 4. Terapia de la risa
Tema 5. Terapia social
Tema 6. La vejez

Doble Titulación

Al finalizar tus estudios, obtendrás una doble titulación expedida por el Instituto Superior Europeo de Barcelona, avalada y certificada por la Universidad Isabel I:

• Máster en Psicología General.
• ISEB English Program Certificate.

Todos nuestros programas formativos vienen acompañados de un curso opcional de inglés nivel Business, el cual te permitirá desenvolverte en un entorno laboral internacional.

ISEB Instituto Superior Europeo de Barcelona

CERTIFICA QUE OTORGA EL PRESENTE

DIPLOMA EN

MÁSTER EN PSICOLOGÍA GENERAL

A

RICARDO FERNÁNDEZ ESTRADA

Quien ha superado todos los requisitos académicos establecidos en el programa.
Título expedido y acreditado por el Instituto Superior Europeo de Barcelona,
centro de formación inscrito en el Registro Estatal de Entidades de Formación con el nº 15.939,
miembro de Confederación Española de Empresas de Formación
y con una duración de 1500 horas lectivas.

Barcelona, 10 de febrero del 2023

Persona Interesada | D. Santiago Navarro Rubio, Director Académico de ISEB | D. Jordi Ponce, Secretaría Académica

Registro de título: 2023/0000

LA UNIVERSIDAD INTERNACIONAL ISABEL I DE CASTILLA

Hace constar que

Ricardo Fernández Estrada

con Documento Identificativo 12345678A
ha cursado los estudios correspondientes al Programa que figura en el dorso,
impartido por **Instituto Superior Europeo de Barcelona** y certificado por la **Universidad Internacional Isabel I de Castilla,**
con una duración de 1500 horas (equivalente a 60 ECTS),
por lo que se expide la presente certificación

MÁSTER EN PSICOLOGÍA GENERAL

que acredita haber superado con aprovechamiento las mencionadas enseñanzas.
En Burgos, a 10 de febrero de 2023.

RECTOR DE LA UNIVERSIDAD ISABEL I
Alberto Gómez Barahona

ISEB Instituto Superior Europeo de Barcelona

THIS IS TO CERTIFY THAT

RICARDO FERNÁNDEZ ESTRADA

has been awarded with the

ISEB ENGLISH PROGRAM

and has successfully completed the 60 hours course, satisfying the academic requirements of the program.

Attested by the European Higher Institute of Barcelona,
centre registered in the Training Entities State Registration with the nº 15.939,
member of the Spanish Alliance of Training Companies.

On the 10th of February, 2023

Student | Mr. Santiago Navarro-Rubio, Academic Director of ISEB | Mr. Jordi Ponce, Academic Secretary

Certificate's registry: 2023/0000

LA UNIVERSIDAD INTERNACIONAL ISABEL I DE CASTILLA

Hace constar que

Ricardo Fernández Estrada

con Documento Identificativo 123456789A
ha cursado los estudios correspondientes al Programa que figura en el dorso,
impartido por **Instituto Superior Europeo de Barcelona** y certificado por la **Universidad Internacional Isabel I de Castilla,**
con una duración de 60 horas (equivalente a 2.40 ECTS),
por lo que se expide la presente certificación

ISEB ENGLISH PROGRAM

que acredita haber superado con aprovechamiento las mencionadas enseñanzas.
En Burgos, a 10 de febrero de 2023.

RECTOR DE LA UNIVERSIDAD ISABEL I
Alberto Gómez Barahona

Salidas Profesionales

El Máster en Psicología General te aporta el conocimiento y capacidades necesarias para desarrollar tu carrera como:

• Especialista en intervención psicológica y de la salud mental.
• Especialista en programas de atención para trastornos psicológicos como los afectivos y de ansiedad, TOC, tratamientos paliativos, geriatría, conducta alimentaria, drogodependencia, etc..
• Consultor externo para empresas y particulares.
• Especialista en diagnóstico y tratamiento de trastornos de la salud, entre otros.
• Especialista en terapia con familias y pacientes con enfermedades mentales y/o físicas.

Admisión

Para poder acceder a nuestros Másters y Programas de Desarrollo Directivo, los solicitantes deberán cumplir los siguientes requisitos:

1. Estar en posesión de un título de Grado, Arquitectura, Ingeniería Superior o Técnica, Licenciatura, Diplomatura u otro título.
2. Profesionales con proyección profesional en el puesto desempeñado.
3. Estudiantes cursando una carrera universitaria o estudios superiores equivalentes.

En el caso que no cumplas con ninguna de las condiciones anteriores, por favor contacta con la escuela y el departamento de admisiones valorará tu caso particular.

Admisión

ISEB - Instituto Superior Europeo de Barcelona es una institución de referencia en el sector de la formación superior y de posgrado, especializada en la educación a distancia y en la preparación de profesionales de alto rendimiento. ISEB actúa en el ámbito empresarial a nivel internacional, con presencia en más de 20 países por todo el mundo y tiene como misión dar respuesta a las necesidades de un mundo globalizado donde las fronteras desaparecen en beneficio de la educación a distancia de calidad, profesional e íntegramente online.

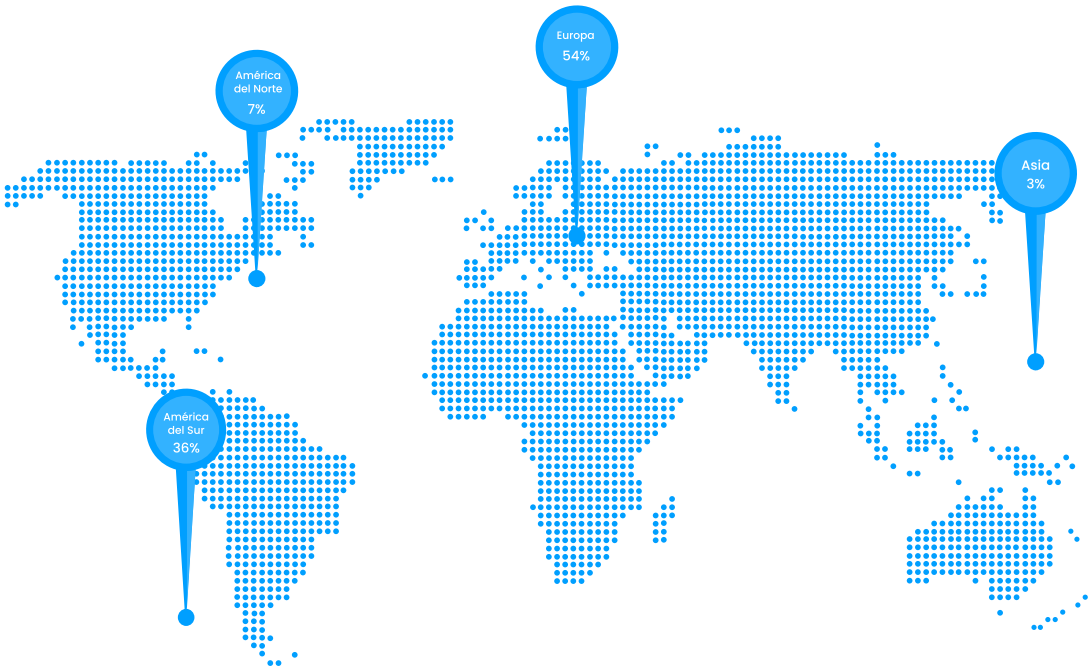

Apostilla de la Haya

Para facilitar los trámites administrativos, todos los estudiantes extracomunitarios podrán solicitar el servicio de apostillado en todos los documentos administrativos emitidos por la escuela, una vez finalicen sus programas formativos. El trámite de legalización única -denominada apostilla- consiste en colocar sobre el propio documento administrativo, una apostilla o anotación que certificará la autenticidad de los documentos expedidos en otro país por el Instituto Superior Europeo de Barcelona y la Universidad Isabel I.

Los países firmantes del XII Convenio de la Conferencia de La Haya de Derecho Internacional Privado de 5 de octubre de 1961, reconocen la autenticidad de los documentos que se han expedido en otros países que incorporen la apostilla.

Carnet de Estudiante

Al matricularte en cualquier programa formativo, recibirás el Carnet del Estudiante de ISEB, que te acredita como alumno de la escuela en cualquier país del mundo. Nuestro carnet aporta al estudiante un reconocimiento internacional como tal, permite facilitar la vida estudiantil en todo el mundo e impulsa el intercambio intercultural, puesto que está reconocido por la Unión Europea y la UNESCO. Además, permite tener acceso a más de 150.000 descuentos en productos, servicios o experiencias a nivel nacional e internacional en más de 135 países.

Servicio de Alojamiento

Para sacar el máximo potencial a los estudios a distancia que imparte el Instituto Superior Europeo de Barcelona, los alumnos tienen a su disposición un servicio de alojamiento junto a las más prestigiosas universidades ubicadas en Barcelona.

De este modo, todos los estudiantes nacionales e internacionales que deseen cursar sus estudios online desde Barcelona, se les facilitará los trámites necesarios para que puedan instalarse en la ciudad, disfrutando de la gran experiencia de vivir en una de las ciudades europeas más dinámicas y cosmopolitas del mundo.

Los alumnos que soliciten acogerse a este programa, dispondrán de la ayuda en la tramitación de los siguientes servicios para poder tener una estancia completa en Barcelona:

- Alojamiento.
- Empadronamiento en la ciudad.
- Información para obtener el Número de Identidad Extranjero (NIE) para todos nuestros alumnos internacionales.

Métodos de pago

En ISEB te ayudamos para que puedas elegir la metodología de pago que mejor se ajuste a tus necesidades. Puedes escoger entre las siguientes opciones:

Pago fraccionado en cuotas

Al contado con tarjeta de débito/crédito

Transferencia bancaria

Contacto

Dirección

Av. Diagonal, 177
Barcelona (España)

Horario

Lunes a Viernes
09:00 - 22:00

Teléfono

(+34) 93 379 40 10

Email

secretaría@iseb.es